Zubehör für Pipelines

Wand- und Bodendurchführungen
4 pipes

Wand- und Bodendurchführung KG/KG2000 4 pipes

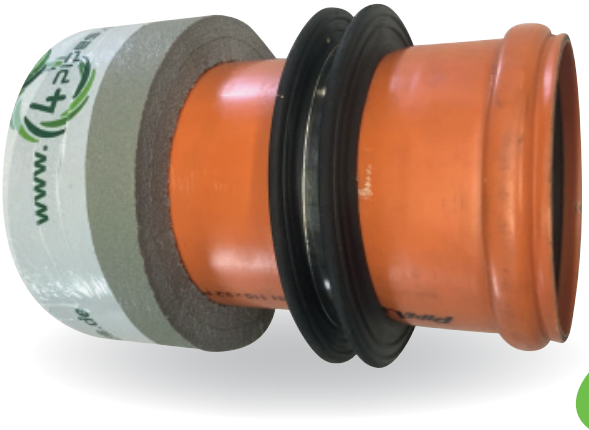

dicht bis 5 bar

Boden-/Wanddurchführung KG / KG2000

Die 4 pipes Boden-/Wanddurchführungen dienen als zuverlässige, druckdichte Rohrdurchführung, wenn die Leitung direkt im WU-Beton vergossen wird. Der Lieferumfang inkl. Wassersperre und Verschlusskappen ermöglicht eine unkomplizierte und schnelle Handhabung.

Anwendung

- Einsetzen in Schalung zum Vergießen mit WU-Beton
- Wanddurchführungen in Gebäuden
- Schachteinführungen
- Einsetzen in Bewehrung der Bodenplatte

Vorteile

- Werkseitig montierter Mauerkragen spart Montagezeit
- Mauerkragen dicht gegen drückendes Wasser/Gasdicht, geprüft bis 5,0 bar
- Länge bei Bedarf bauseits anpassbar
- Mitgelieferte Muffenschalung ermöglicht eine optimale Aussparung am Spitzende
- Lieferung inkl. Muffenstopfen

Lieferprogramm

- Rohrwerkstoff KG und KG2000
- Dimensionen D 110, D 125, D 160, D 200

Wanddurchführung:

- Für Wandstärken 240 mm bis 500 mm
- Andere Rohrqualitäten (z.B. HT-Rohr), größere Dimensionen oder andere Baulängen auf Anfrage

Bodendurchführung:

- Standard Rohrlänge 500 mm
- Andere Rohrqualitäten, größere Dimensionen oder andere Baulängen auf Anfrage.

Montageanleitung

1. Ggf. Ablängen der Boden-/Wanddurchführung auf erforderliche Wanddicke. Schneiden und Anschrägen von Spitzenden gemäß Einbaurichtlinie des Anschlussrohres.
2. Einsetzen in Schalung, ggf. Annageln. Der Mauerkragen sollte möglichst mittig in der Schalung sitzen, und muss allseitig von Beton umschlossen werden.
3. Der Dichtring in der Muffe ist vor Anschluss der Leitung von Schmutz zu reinigen, Rohrspitzenden sind immer mit Gleitmittel einzubauen.

Bodendurchführung 4 pipes

	Rohrgröße	Art.-Nr.
KG2000 Rohr (grün)	D 110	27728
	D 125	27729
	D 160	27730
	D 200	27731
KG Rohr (orange)	D 110	27732
	D 125	27733
	D 160	27734
	D 200	27735

Wanddurchführung 4 pipes

	Rohrgröße	Mögliche Baulänge	Art.-Nr.
KG2000 Rohr (grün)	D 110	200 – 560 mm	27704
	D 125	200 – 560 mm	27705
	D 160	300 – 580 mm	27706
	D 200	300 – 600 mm	27707
KG Rohr (orange)	D 110	200 – 560 mm	27708
	D 125	200 – 560 mm	27709
	D 160	300 – 580 mm	27710
	D 200	300 – 600 mm	27711

Lieferung erfolgt inkl. Rohrstopfen und vormontiertem Doppel-Mauerkragen, dicht gegen drückendes Wasser.

Auf Anfrage:

Wanddurchführung mit Doppelmuffe

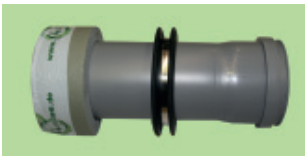

Wanddurchführung aus HT-Rohr grau

Bodendurchführung mit Klebeflansch

4 pipes GmbH Sigmundstraße 182 • 90431 Nürnberg • Telefon: +49 (0)911 81006-0 • Telefax: +49 (0)911 81006-111
E-mail: info@4pipes.de • www.4pipes.de

Zertifikat Doppel-Mauerkragen 4 pipes

MFPA Leipzig GmbH
Prüf-, Überwachungs- und Zertifizierungsstelle für Baustoffe, Bauprodukte und Bausysteme
Geschäftsbereich V - Tiefbau
Prof. Dr.-Ing. Olaf Selle
Arbeitsgruppe 5.1 - Bauwerksabdichtung

Prüfbericht PB 5.1/15-194

vom 13. November 2015
1. Ausfertigung

Gegenstand:	***4 pipes Doppel – Mauerkragen*** - Prüfung der Dichtigkeit im Einbauzustand
Auftraggeber:	4 pipes GmbH Siegmundstraße 182 90431 Nürnberg
Probeneingang:	07.05.2015
Probeneingangsnummer:	1222
Prüfzeitraum:	Juli – September 2015
Bearbeiter:	Dipl.-Ing. Jüling

dicht bis 5 bar

Dieses Dokument besteht aus 3 Seiten und einer Anlage.

Dieser Bericht darf nur ungekürzt vervielfältigt werden. Eine Veröffentlichung – auch auszugsweise – bedarf der vorherigen schriftlichen Zustimmung der MFPA Leipzig GmbH. Als rechtsverbindliche Form gilt die deutsche Schriftform mit Originalunterschriften und Originalstempel des/der Zeichnungsberechtigten.

Es gelten die Allgemeinen Geschäftsbedingungen (AGB) der MFPA Leipzig GmbH.

Nach Landesbauordnung (SAC 02) anerkannte und nach Bauproduktenverordnung (NB 0800) notifizierte PÜZ-Stelle.

Gesellschaft für Materialforschung und Prüfungsanstalt für das Bauwesen Leipzig mbH (MFPA Leipzig GmbH)

Sitz: Hans-Weigel-Str. 2b – 04319 Leipzig/Germany
Geschäftsführer: Prof. Dr.-Ing. Frank Dehn
Handelsregister: Amtsgericht Leipzig HRB 17719
USt-Id Nr.: DE 813200649
Tel.: +49 (0) 341 - 6582-0
Fax: +49 (0) 341 - 6582-135

Den kompletten Prüfbericht schicken wir Ihnen gerne zu.

Wand- und Bodendurchführung KG/KG2000 4 pipes

Ausschreibungstext 4 pipes - Wanddurchführung

Wanddurchführungen dienen als zuverlässige, druckdichte Rohrdurchführung, wenn die Leitung direkt im WU-Beton vergossen wird. Der Lieferumfang inkl. Wassersperre und Verschlusskappen ermöglicht eine unkomplizierte und schnelle Handhabung.

Rohrwerkstoff: KG altern. KG 2000

Dimension: .....mm

Länge: .....mm

Ausschreibungstext 4 pipes - Bodendurchführung

Bodendurchführungen dienen als zuverlässige, druckdichte Rohrdurchführung, wenn die Leitung direkt im WU-Beton der Bodenplatte vergossen wird. Der Lieferumfang inkl. Wassersperre und Verschlusskappen ermöglicht eine unkomplizierte und schnelle Handhabung.

Rohrwerkstoff: KG altern. KG 2000

Dimension: .....mm

Länge: .....mm

4 pipes GmbH Sigmundstraße 182 • 90431 Nürnberg • Telefon: +49 (0)911 81006-0 • Telefax: +49 (0)911 81006-111
E-mail: info@4pipes.de • www.4pipes.de